FLUCHT- UND RETTUNGSPLAN

Verhalten bei Unfällen

Ruhe bewahren

1. Unfall melden

Telefon: (0)19222
Wo geschah es?
WAS geschah?
Wie viele Verletzte?
Welche Art von Verletzungen?
Warten auf Rückfragen!

2. Erste Hilfe

Absicherung des Unfallortes
Versorgung der Verletzten
Anweisungen beachten

3. Weitere Maßnahmen

Rettungsdienste einweisen
Schaulustige entfernen

Verhalten im Brandfall

Ruhe bewahren

1. Brand melden

Brandmelder betätigen
und
Telefon: (0)112
WER meldet?
WAS ist passiert?
Wie viele sind betroffen/verletzt?
WO ist etwas passiert?
Warten auf Rückfragen!

2. In Sicherheit bringen

Gefährdete Personen mitnehmen
Türen schließen
Gekennzeichneten Rettungswegen folgen
Aufzug nicht benutzen
Anweisungen beachten

3. Löschversuch unter-nehmen

Feuerlöscher,
Wandhydrant / Löschschlauch,
Mittel und Geräte zur Brandbekämpfung benutzen

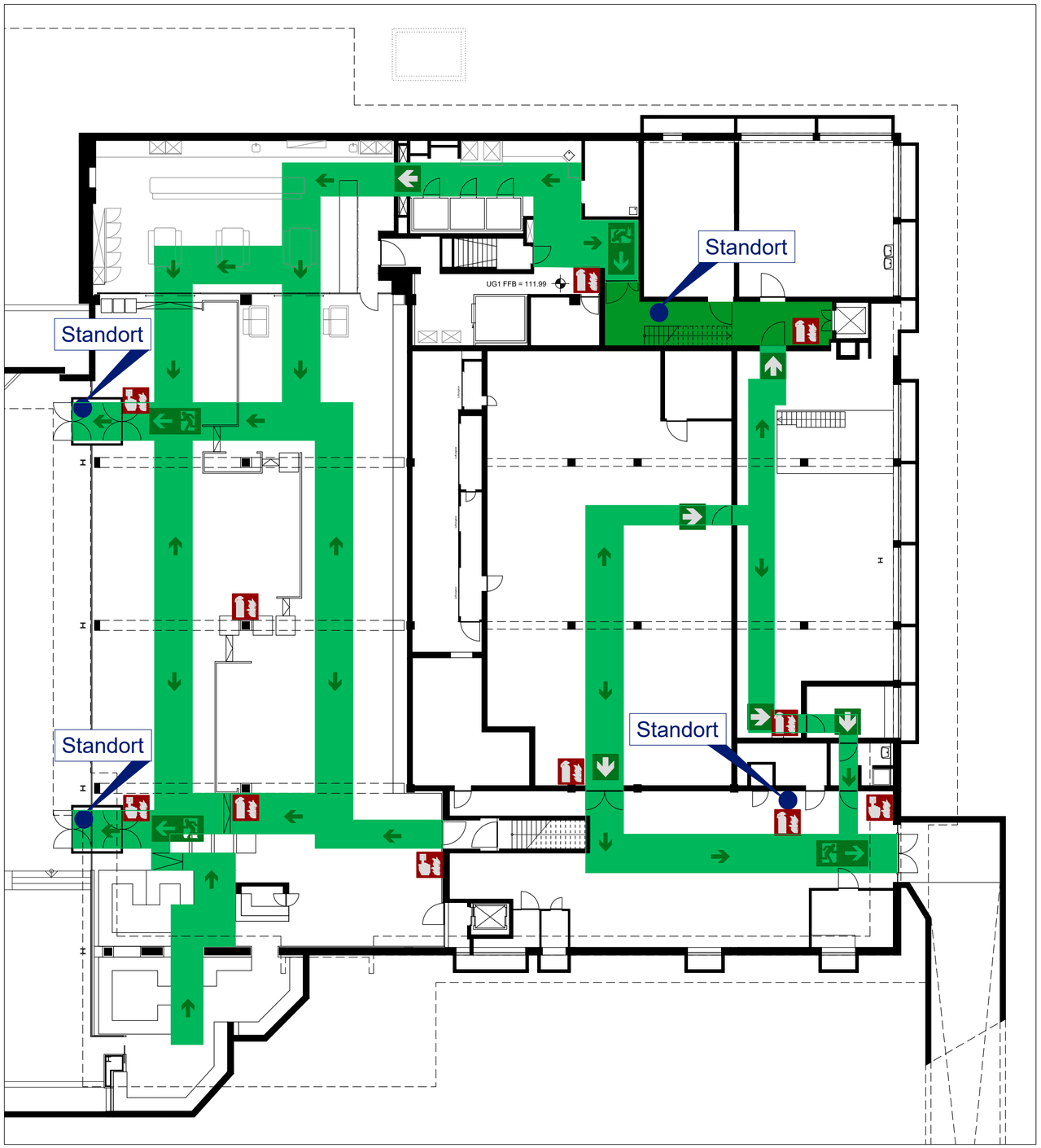

LEGENDE

- Erste Hilfe Einrichtung
- Notruftelefon
- Sammelstelle
- Rettungsweg / Notausgang
- Richtungsangabe
- Treppenräume im Verlauf von Rettungswegen
- Flucht- und Rettungsweg
- Notausstieg mit Fluchtleiter
- Notausstieg
- Standort
- Feuerlöscher
- Wandhydrant
- Brandmelder, manuell

ÜBERSICHTSPLAN

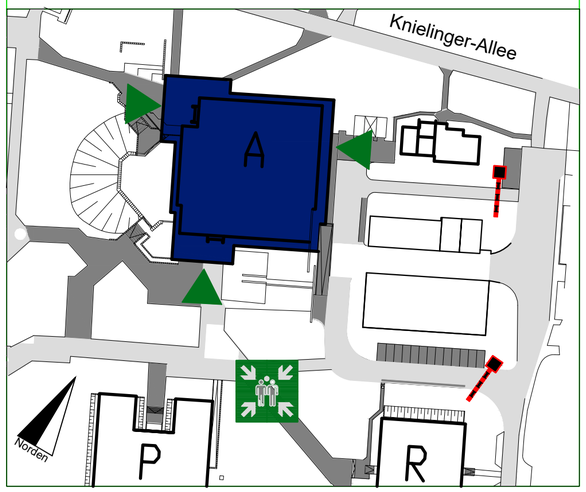

Objekt :	Hochschule Karlsruhe Technik und Wirtschaft
Gebäudeteil :	Gebäude A
Stockwerk :	1.Untergeschoss
Stand :	23.10.2017
Plan-Nr. :	F-R_BAU A-1UG

Planersteller :
Ingenieurbüro Faldey & Trenkowitz GmbH
Fahrlachstr. 10-12
68165 Mannheim
Tel: 0621 / 15996 - 0 Fax: 0621 / 15996 - 9
E-Mail: post@ib-ift.de

FLUCHT- UND RETTUNGSPLAN

Verhalten bei Unfällen

Ruhe bewahren

1. Unfall melden

Telefon: (0)19222
Wo geschah es?
WAS geschah?
Wie viele Verletzte?
Welche Art von Verletzungen?
Warten auf Rückfragen!

2. Erste Hilfe

Absicherung des Unfallortes
Versorgung der Verletzten
Anweisungen beachten

3. Weitere Maßnahmen

Rettungsdienste einweisen
Schaulustige entfernen

Verhalten im Brandfall

Ruhe bewahren

1. Brand melden

Brandmelder betätigen
und
Telefon: (0)112
WER meldet?
WAS ist passiert?
Wie viele sind betroffen/verletzt?
WO ist etwas passiert?
Warten auf Rückfragen!

2. In Sicherheit bringen

Gefährdete Personen mitnehmen
Türen schließen
Gekennzeichneten Rettungswegen folgen
Aufzug nicht benutzen
Anweisungen beachten

3. Löschversuch unter-nehmen

Feuerlöscher,
Wandhydrant / Löschschlauch,
Mittel und Geräte zur Brandbekämpfung benutzen

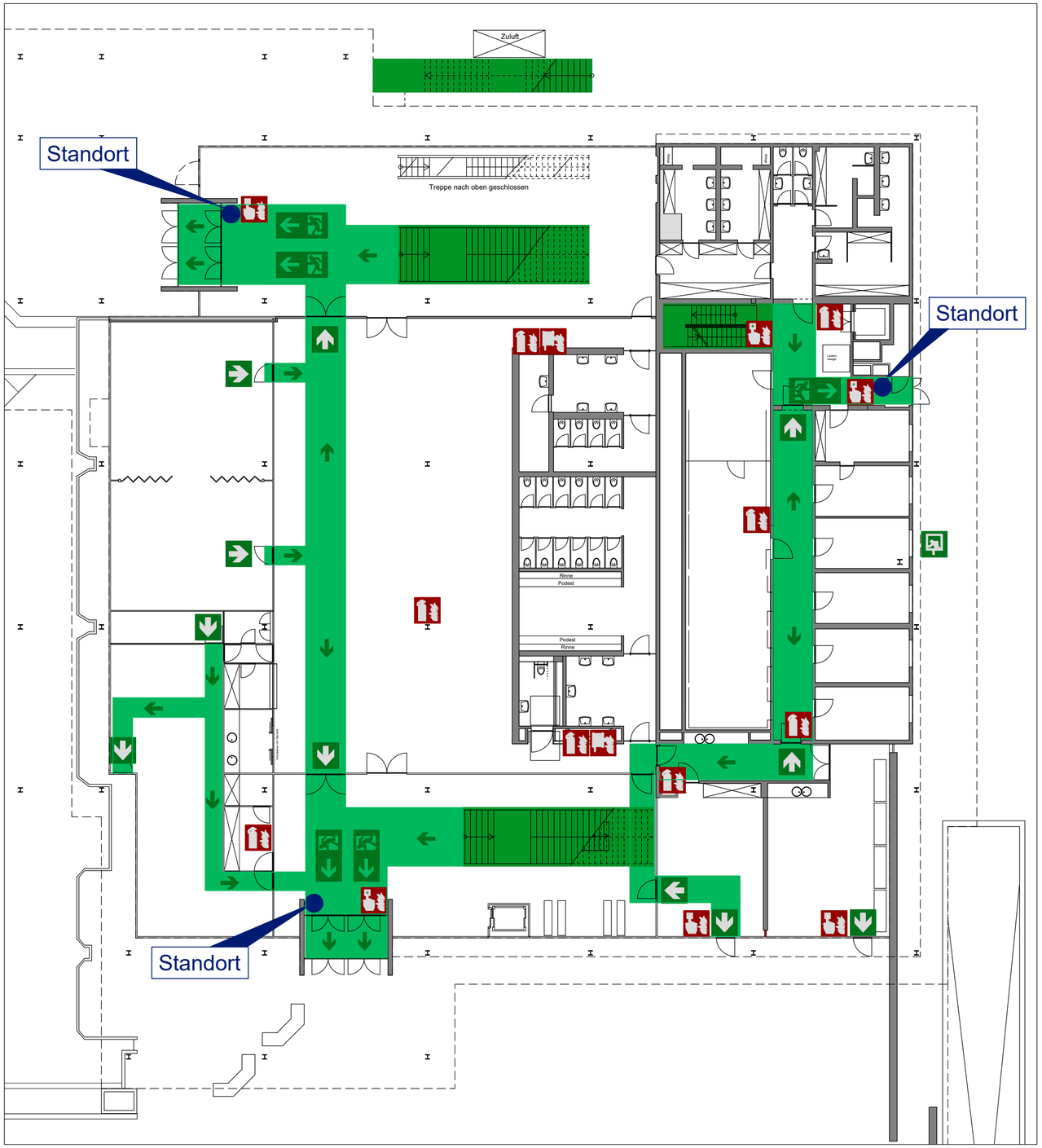

LEGENDE

- Erste Hilfe Einrichtung
- Notruftelefon
- Sammelstelle
- Rettungsweg / Notausgang
- Richtungsangabe
- Treppenräume im Verlauf von Rettungswegen
- Flucht- und Rettungsweg
- Notausstieg mit Fluchtleiter
- Notausstieg
- Standort
- Feuerlöscher
- Wandhydrant
- Brandmelder, manuell

ÜBERSICHTSPLAN

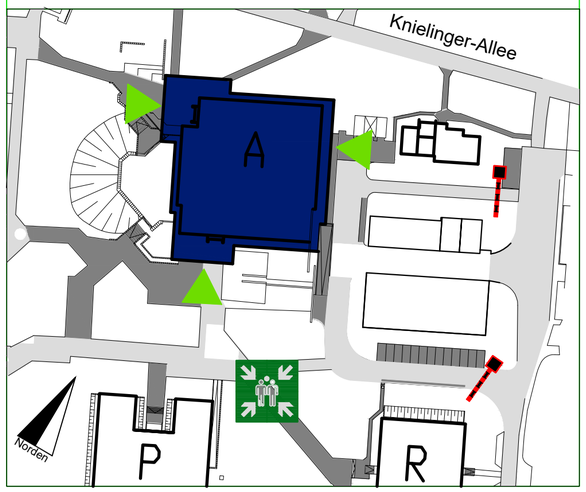

Objekt :	Hochschule Karlsruhe Technik und Wirtschaft
Gebäudeteil :	Gebäude A
Stockwerk :	Erdgeschoss
Stand :	23.10.2017
Plan-Nr. :	F-R_BAU A-EG

Planersteller :
ift GMBH
Ingenieurbüro Faldey & Trenkowitz GmbH
Fahrlachstr. 10-12
68165 Mannheim
Tel: 0621 / 15996 - 0 Fax: 0621 / 15996 - 9
E-Mail: post@ib-ift.de

FLUCHT- UND RETTUNGSPLAN

Verhalten bei Unfällen

Ruhe bewahren

1. Unfall melden

Telefon: (0)19222
Wo geschah es?
WAS geschah?
Wie viele Verletzte?
Welche Art von Verletzungen?
Warten auf Rückfragen!

2. Erste Hilfe

Absicherung des Unfallortes
Versorgung der Verletzten
Anweisungen beachten

3. Weitere Maßnahmen

Rettungsdienste einweisen
Schaulustige entfernen

Verhalten im Brandfall

Ruhe bewahren

1. Brand melden

Brandmelder betätigen
und
Telefon: (0)112
WER meldet?
WAS ist passiert?
Wie viele sind betroffen/verletzt?
WO ist etwas passiert?
Warten auf Rückfragen!

2. In Sicherheit bringen

Gefährdete Personen mitnehmen
Türen schließen
Gekennzeichneten Rettungswegen folgen
Aufzug nicht benutzen
Anweisungen beachten

3. Löschversuch unter-nehmen

Feuerlöscher,
Wandhydrant / Löschschlauch,
Mittel und Geräte zur Brandbekämpfung benutzen

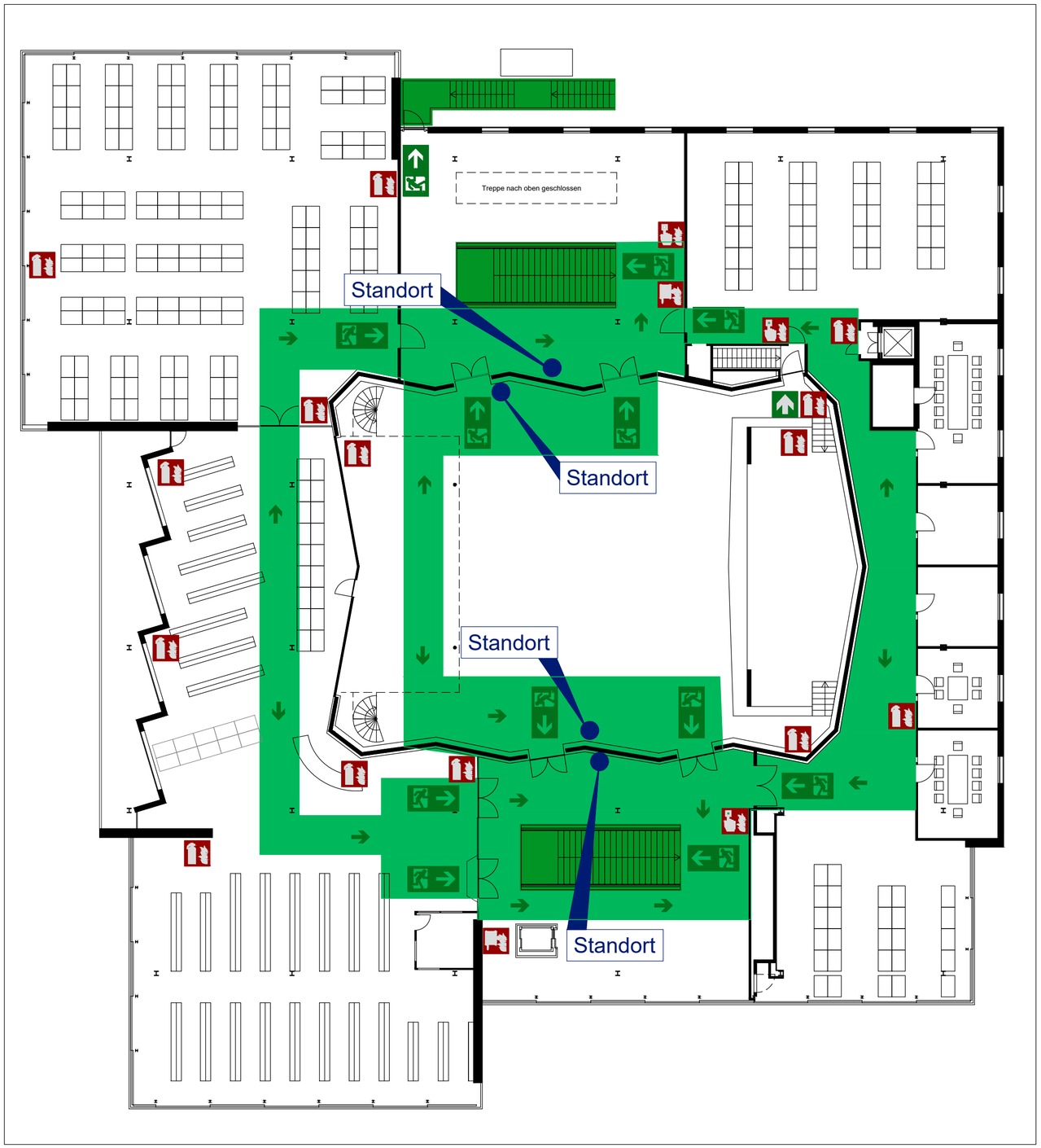

LEGENDE

- Erste Hilfe Einrichtung
- Notruftelefon
- Sammelstelle
- Rettungsweg / Notausgang
- Richtungsangabe
- Treppenräume im Verlauf von Rettungswegen
- Flucht- und Rettungsweg
- Notausstieg mit Fluchtleiter
- Notausstieg
- Standort
- Feuerlöscher
- Wandhydrant
- Brandmelder, manuell

ÜBERSICHTSPLAN

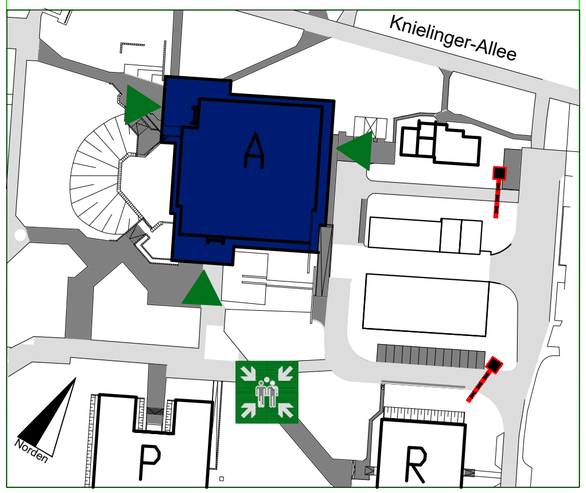

Objekt :	Hochschule Karlsruhe Technik und Wirtschaft
Gebäudeteil :	Gebäude A
Stockwerk :	1.Obergeschoss
Stand :	23.10.2017
Plan-Nr. :	F-R_BAU A-1OG

Planersteller :
ift GMBH
Ingenieurbüro Faldey & Trenkowitz GmbH
Fahrlachstr. 10-12
68165 Mannheim
Tel: 0621 / 15996 - 0 Fax: 0621 / 15996 - 9
E-Mail: post@ib-ift.de

FLUCHT- UND RETTUNGSPLAN

Verhalten bei Unfällen

Ruhe bewahren

1. Unfall melden

Telefon: (0)19222
Wo geschah es?
WAS geschah?
Wie viele Verletzte?
Welche Art von Verletzungen?
Warten auf Rückfragen!

2. Erste Hilfe

Absicherung des Unfallortes
Versorgung der Verletzten
Anweisungen beachten

3. Weitere Maßnahmen

Rettungsdienste einweisen
Schaulustige entfernen

Verhalten im Brandfall

Ruhe bewahren

1. Brand melden

Brandmelder betätigen
und
Telefon: (0)112
WER meldet?
WAS ist passiert?
Wie viele sind betroffen/verletzt?
WO ist etwas passiert?
Warten auf Rückfragen!

2. In Sicherheit bringen

Gefährdete Personen mitnehmen
Türen schließen
Gekennzeichneten Rettungswegen folgen
Aufzug nicht benutzen
Anweisungen beachten

3. Löschversuch unter-nehmen

Feuerlöscher,
Wandhydrant / Löschschlauch,
Mittel und Geräte zur Brandbekämpfung benutzen

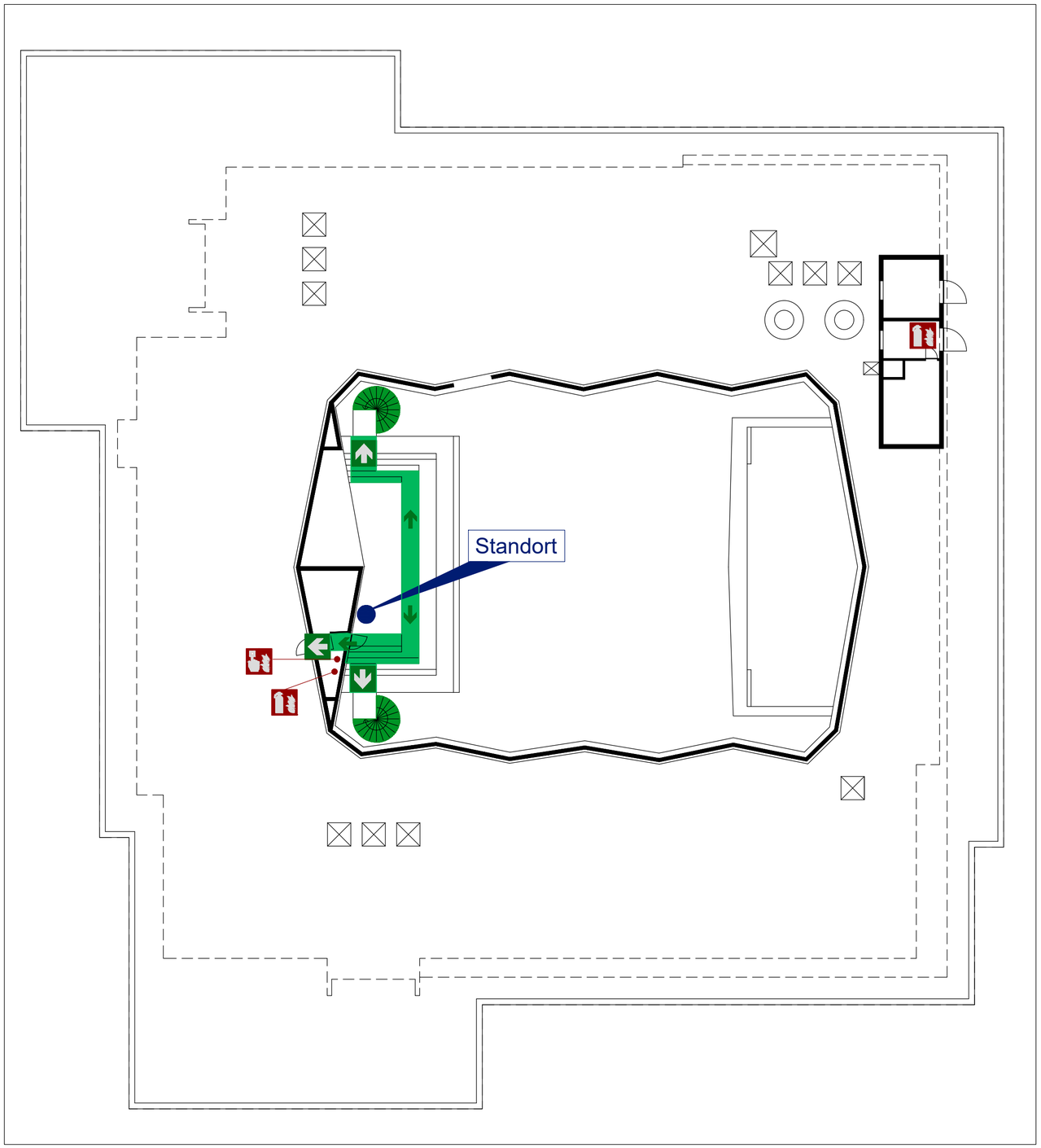

LEGENDE

- Erste Hilfe Einrichtung
- Notruftelefon
- Sammelstelle
- Rettungsweg / Notausgang
- Richtungsangabe
- Treppenräume im Verlauf von Rettungswegen
- Flucht- und Rettungsweg
- Notausstieg mit Fluchtleiter
- Notausstieg
- Standort
- Feuerlöscher
- Wandhydrant
- Brandmelder, manuell

ÜBERSICHTSPLAN

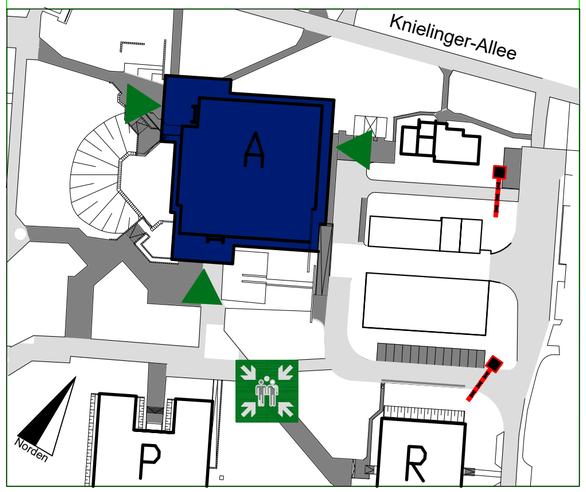

Objekt :	Hochschule Karlsruhe Technik und Wirtschaft
Gebäudeteil :	Gebäude A
Stockwerk :	Dachgeschoss
Stand :	23.10.2017
Plan-Nr. :	F-R_BAU A-DG

Planersteller :

Ingenieurbüro Faldey & Trenkowitz GmbH
Fahrlachstr. 10-12
68165 Mannheim
Tel: 0621 / 15996 - 0 Fax: 0621 / 15996 - 9
E-Mail: post@ib-ift.de